

COMUNE DI NEMBRO

Provincia di Bergamo

Oggetto:
VARIANTE FINALE AL PROGETTO ESECUTIVO
 presentato in data 15/12/2005 dell'unita'
 immobiliare ubicata in Via Nembrini - Loc. Saletti
 con destinazione ristorante/pizzeria di proprieta'
 dell'amministrazione Comunale di Nembro



**PLANIMETRIA SUPERAMENTO
 BARRIERE ARCHITETTONICHE
 E ACCESSIBILITA' IN VARIANTE**

SCALA: 1:100

DATA: Dicembre 2009

Tavola numero
15

Committente/i

firma

Il Progettista:

timbro e firma

Via A. Ponchielli n° 8 - 24027 Nembro BG
 Tel. 035-4127037 Fax. 035-4127549

STUDIO TECNICO
 PROGETTO AMBIENTE di Pierazzini Geom. Stefano

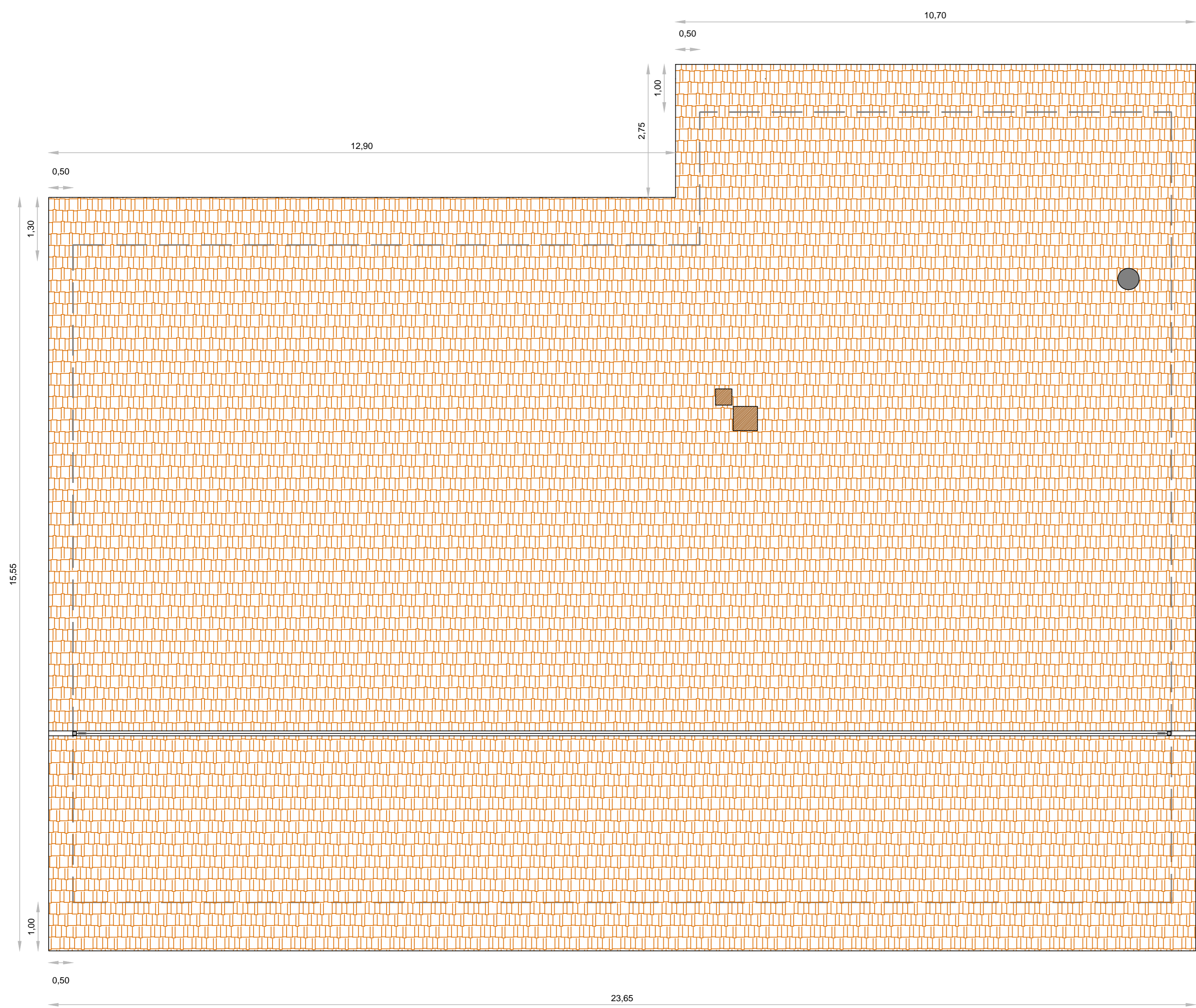

PIANTA COPERTURA

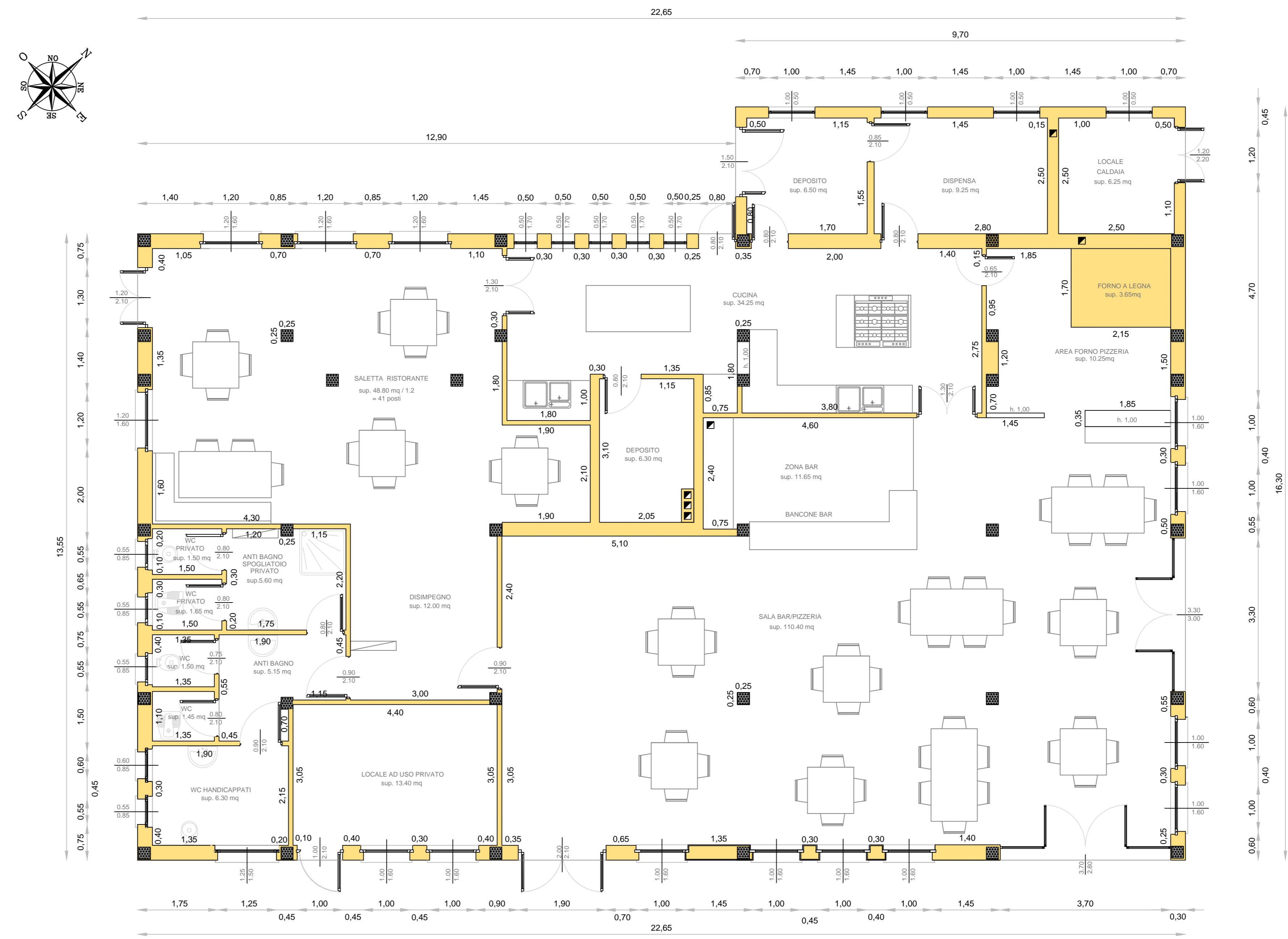

PIANTA PIAN TERRENO

LOCALE	SUP.	R.A.I.
Sala pizzeria e sala bar	122.05 mq.	0.19 > 1/8
Saletta ristorante	48.80 mq.	0.19 > 1/8
Cucina	34.25 mq.	0.14 > 1/8
Locale ad uso privato	13.40 mq.	0.43 > 1/8
Disimpegno	12.00mq.	/
Anti bagno	5.15 mq.	/
Wc	1.50 mq.	0.31 > 1/8
Wc	1.45 mq.	0.32 > 1/8
Wc Handicappati	6.30 mq.	0.17 > 1/8
Anti bagno/spogliatoio privato	5.60 mq.	/
Wc privato	1.50 mq.	0.34 > 1/8
Wc privato	1.65 mq.	0.31 > 1/8
Deposito	6.30 mq.	/
Dispensa	9.25 mq.	/
Locale caldaia	6.25 mq.	/
Area forno Pizzeria	10.25 mq.	0.15 > 1/8
Forno a legna	3.65 mq.	/

COMUNE DI NEMBRO
Provincia di Bergamo

Oggetto:
VARIANTE FINALE AL PROGETTO ESECUTIVO
presentato in data 15/12/2005 dell'unita'
immobiliare ubicata in Via Nembrini - Loc. Saletti
con destinazione ristorante/pizzeria di proprieta'
dell'amministrazione Comunale di Nembro

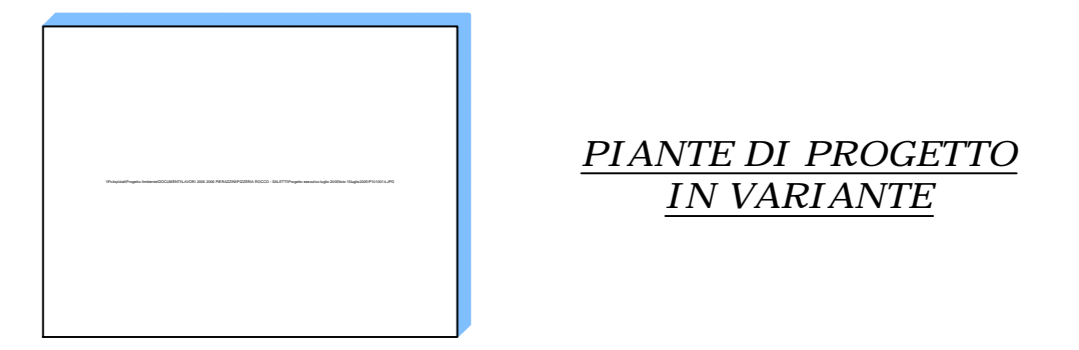

SCALA: 1:50

DATA: Dicembre 2009

Tavola numero **05**

Comune/ente:

Il Proprietario:

Data e firma:

COLLABORATORI: Cortinovis geom. Andrea

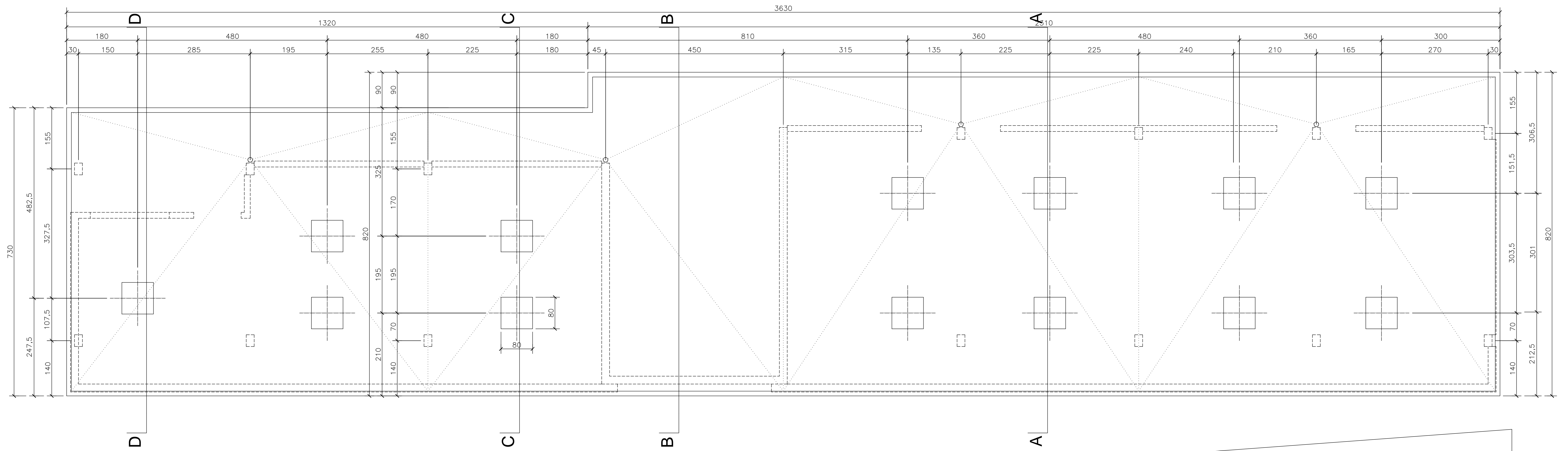

PIANTA COPERTURA
Scala 1:50

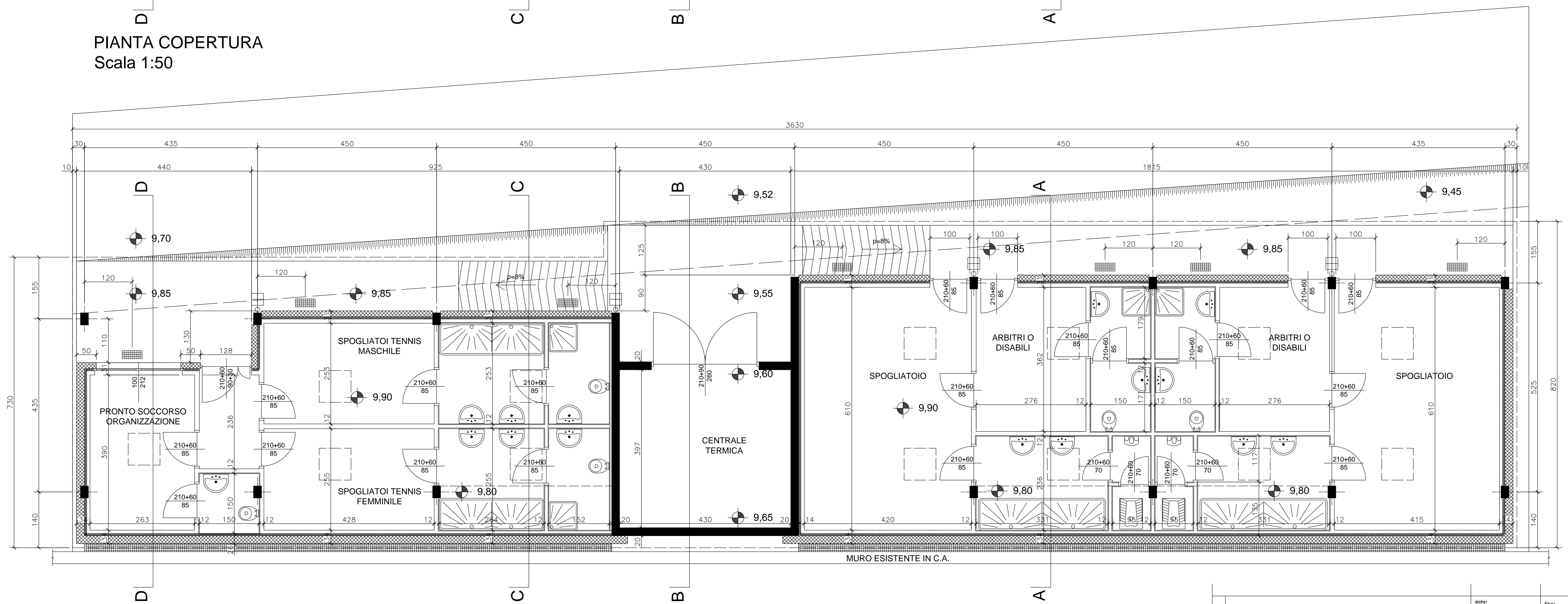

PIANTA SPOGLIATOI
Scala 1:50

CLIENTE	COMUNE DI NEMBRO (BG)		data:	27.03.2003	tipo:
	CENTRO SPORTIVO COMUNALE		aggiornamenti:		2
OGGETTO	SPOGLIATOI TENNIS E CALCIO A 5		scala:	1:50	disegno:
	PIANTA COPERTURA E PIANA SPOGLIATOI		1:10	7	
progettista Dott. Arch. DANIELE EYNARD – BERGAMO					